

La Newsletter de  
**l'Atelier  
de Sophie**



34, rue de la Mairie 92320 CHATILLON  
N° 125 Juin 2026

**E**ntre ciel, terre et mer.





« Campagne charentaise »  
Huile sur toile 12 x 22 cm



« Campagne charentaise »  
*Détail*

**75,00€**  
retiré à  
l'atelier

+ frais si envoi colissimo

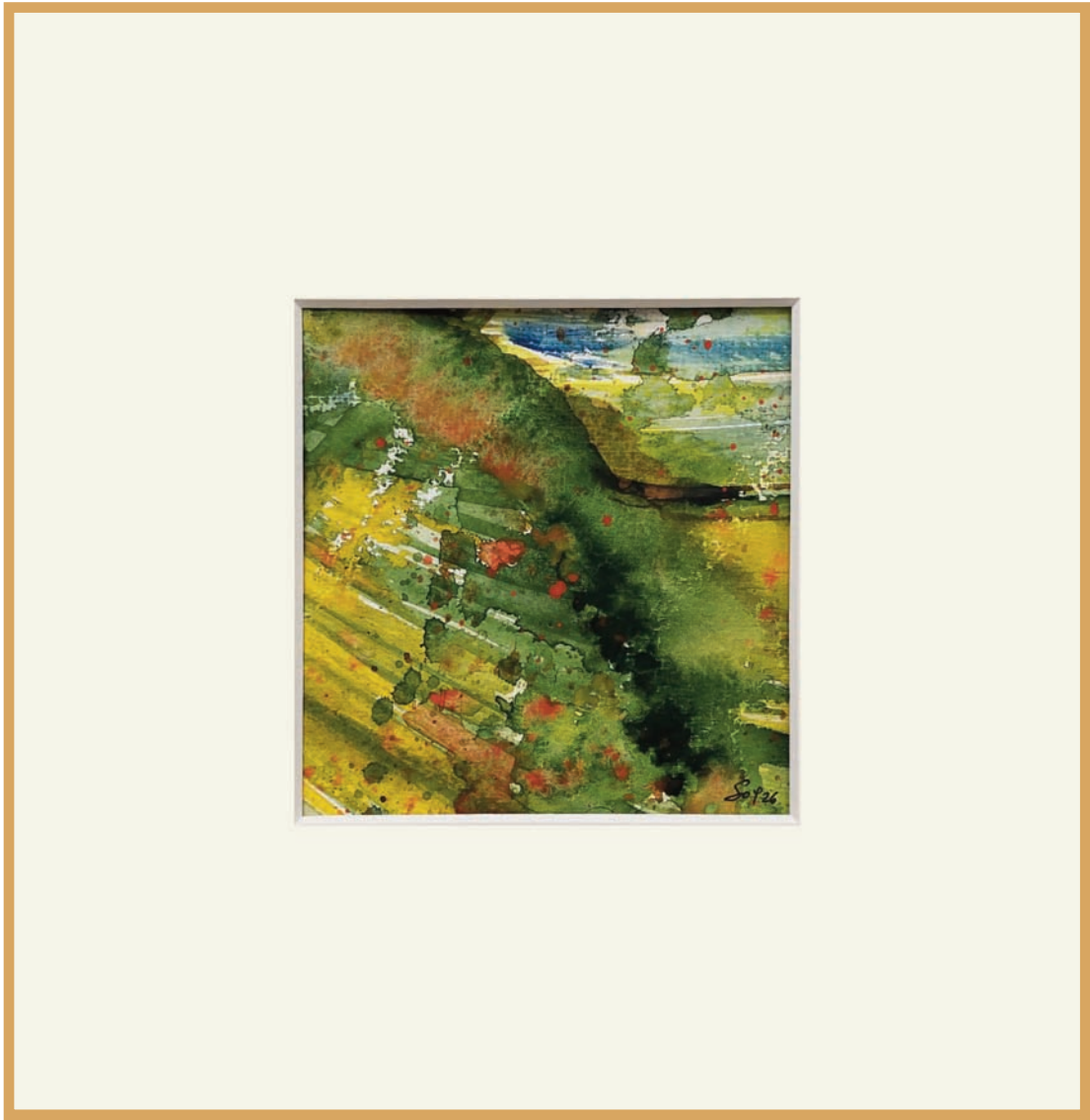

« Harmonie estivale »

Aquarelle et encre sur papier 9 x 9 cm  
Passe-partout et verre bordé kraft 20x20 cm

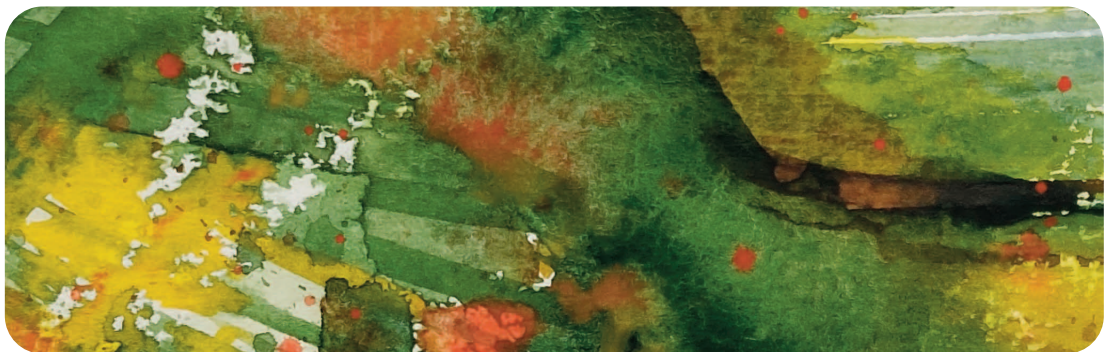

« Un souffle d'été »  
*Détail*

**48,00€**  
*retiré à  
l'atelier*

+ frais si envoi colissimo



« Un après-midi de chiens »  
Huile sur carton toilé 20 x 20 cm  
Caisse américaine chêne clair 27x27 cm

95,00€  
retiré à  
l'atelier

« Un après-midi de chiens »  
Détail

+ frais si envoi colissimo

06 7279 7312 sophie.race@wanadoo.fr

www.srmdeco.com

sophieracemarie

INFORMATIONS LÉGALES : Code APE 9003A - SIREN 502 554 991 - SIRET 502 554 991 00013 - N° d'ordre de la Maison des Artistes : M823914

## A NOTER DANS VOS AGENDAS :

NOTRE RENDEZ-VOUS ÉPHÉMÈRE CHÂTILLONNAIS DE L'ÉTÉ !

**L'art qui lie**  
Expo-vente  
Interclubs Rotariens

**NOS ROTARY CLUBS  
S'ENGAGENT,  
POUR QUE LES COULEURS  
NOUS RAPPROCHENT !**

**EXPO-VENTE**  
**3, 4 et 5 juillet 2026**  
La Folie Desmares  
13 Rue de la Gare, 92320 Châtillon

Rotary Club de Val d'Yerres Val de Seine District 1770  
Rotary Club Paris Châtillon Val de Bièvre District 1660  
UNIS POUR FAIRE LE BIEN

VILLE DE Châtillon  
Avec le soutien de la mairie de Châtillon

Vous souhaitez des renseignements, acheter une œuvre ou simplement ne plus recevoir cette Newsletter ?  
Contactez-moi par mail [sophie.race@wanadoo.fr](mailto:sophie.race@wanadoo.fr) ou au **06 72 79 73 12**